

10. Der Gwundernase - Blues

Musik und Text: Christof Fankhauser, 2008

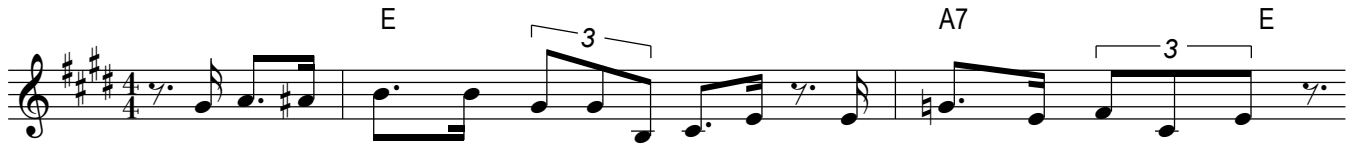

I bi ne Gwun - der - na - se u sin - ge der Gwun - der - na - se - Blues.



I ha ne Gwun - der - na - se u sin - ge lut dä Blues dür ds gan - ze Hus.



Uf der Sue - chi nach de Wun - der i ü - se - re Wält, da



muesch nid bsun - ders gschiid si, bruchsch nid e huf - fe Gäld. We du



di - ni Ou - ge uf - tuesch, wüll di der Gwun - der sticht,



luegsch am ne Wun - der män - plötz - lech zmitts i ds Gesicht.

E G7

1. Was die Frou i ih - rer gros - se Tä - sche us em Mi - gros treit,
 Nid es ein - zigs Spält - li het's i de - re län - ge, hö - che Wand, wüll,
 2. Öb u was es Bös - si ächt so dänkt u ü - ber - leit, wen
 Zwöi Päck - li si scho da, doch bis zu dim Ge - bu - ri geit es no zwe
 3. Höch am Him - mu isch es Flu - gi u Lüt si - tze dert drin, flügt's
 Für hüt isch Schluss mit Ver - zel - le, het am Nüü - ni ds Ma - mi gseit.

A7 E

was dä eint Giel i där fröm - de Sprach ächt grad zum and - re seit,
 was es hin - ge - dran - ne z gseh gäb, wä - ri si - cher in - tres - sant,
 äs so treu - här - zig luegt, we me öp - pis zuen ihm seit,
 Tag u dennersch darfsch se uf - tue u gsehsch was d hesch ü - ber - cho,
 ächt uf Ho - no - lu - lu, New York Shang - hai o - der uf Dub - lin,
 Nei, doch nid scho jetz! Chumm, ver - zell doch no wie's wi - ter - geit,

1. A E H7

das nähm mi wun - der, das nähm mi wun - der.

2. E H7

das nähm mi wun - der, das nähm mi wun - der.